

Dukungan Keluarga Dalam Pemeriksaan Inspeksi Visual Asam Asetat (IVA) Di Wilayah Kerja Puskesmas Sukorame Kediri

AIM / OBJECTIVE

Kanker serviks sampai saat ini masih merupakan masalah kesehatan wanita di seluruh dunia baik di negara maju maupun berkembang. Pada tahun 2010 Kasus kanker serviks di Jawa Timur sebesar 1844. Salah satu deteksi dini dari kanker serviks yaitu terdapatnya pemeriksaan IVA di Puskesmas. Upaya yang dilakukan untuk meningkatkan pelaksanaan deteksi dini kanker serviks salah satunya dengan meningkatkan dukungan keluarga.

Dukungan keluarga akan berdampak pada peningkatan rasa percaya diri pada penderita dalam menghadapi proses pengobatan penyakit kanker serviks. Penderita kanker serviks yang tidak patuh berobat apalagi sampai putus pengobatan akan berdampak buruk bagi kesehatannya bahkan kematian. Oleh karena itu tujuan dari penelitian ini adalah melihat hubungan antara dukungan keluarga dalam pemeriksaan Inspeksi Visual Asama Asetat dalam memotivasi dan mendukung pengobatan kanker serviks.

METHODS

Jenis penelitian ini adalah survei analitik dengan desain cross sectional. Subyek penelitian ini yaitu responden dengan kriteria inklusi sebagai berikut:

1. Wanita usia 30-50 tahun
 2. Wanita yang sudah pernah menikah
 3. Bersedia menjadi responden penelitian
- Sampel penelitian ini berjumlah 100 orang dengan teknik accidental sampling.



RESULTS

Responden yang tidak melakukan pemeriksaan IVA dengan dukungan keluarga tidak mendukung sebesar 40% lebih besar dibandingkan dengan responden yang mendapat dukungan keluarga hanya 1%, sedangkan responden yang melakukan pemeriksaan IVA dengan dukungan keluarga sebesar 59% lebih besar dibandingkan dengan responden yang tidak ada dukungan keluarga.

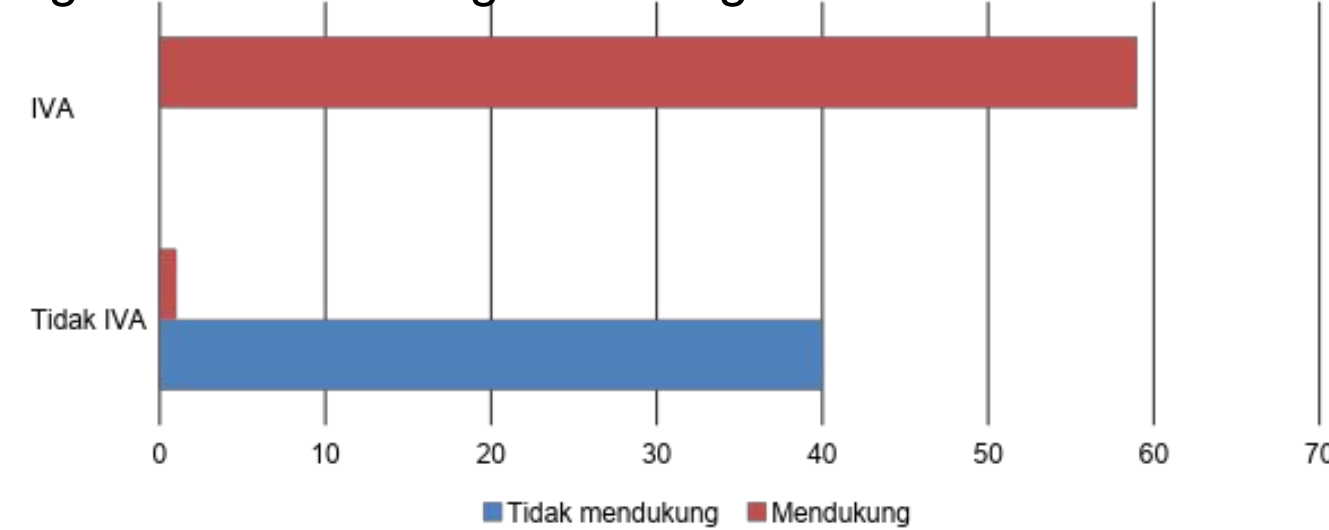

Wanita yang mendapatkan dukungan keluarga yang baik akan lebih besar kemungkinan untuk melakukan IVA. Adanya pengaruh yang kuat dari orang terdekat atau suami akan cenderung membuat lebih termotivasi. Penderita kanker serviks yang tidak patuh berobat apalagi sampai putus pengobatan akan berdampak buruk bagi kesehatannya bahkan kematian.

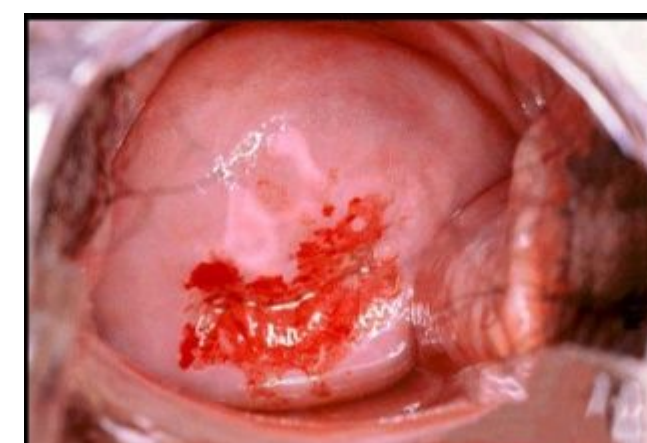

Hasil Uji statistik menunjukkan nilai $p\text{-value } 0,000 < (0,05)$ maka H_0 ditolak. Hal ini menunjukkan bahwa terdapat hubungan antara dukungan keluarga dengan pemeriksaan IVA di wilayah kerja Puskesmas Sukorame Kota Kediri

CONCLUSIONS

Ada hubungan dukungan keluarga dengan pemeriksaan IVA di wilayah kerja Puskesmas Sukorame Kota Kediri dengan $p=0,000$.

Saran bagi fasilitas kesehatan untuk lebih meningkatkan keterjangkauan masyarakat terhadap pelayanan IVA dan meningkatkan frekuensi penyuluhan kesehatan kepada masyarakat mengenai pentingnya pemeriksaan IVA sehingga dapat meningkatkan kunjungan pemeriksaan IVA di Puskesmas Sukorame Kediri. Meningkatkan penyuluhan dan promosi kesehatan pada saat jadwal pemeriksaan IVA untuk pencegahan dini kanker serviks serta memberikan motivasi terkait pemeriksaan IVA kepada pasien agar rutin dalam melakukan pemeriksaan IVA.

Kata Kunci: Dukungan Keluarga, Pemeriksaan IVA, Puskesmas



Vivien D. Purnamasari, Tiara Artikasari
Kesehatan Masyarakat

REFERENCES

- [1] Maharsie, L. Hubungan Pengetahuan Ibu Tentang kanker Serviks dengan Keikutsertaan Ibu Melakukan IVA di Kelurahan Jebres Surakarta . Gaster Jurnal Ilmu Kesehatan 2012; 9(2), 46-54
- [2] Misgiyanto. Hubungan Antara Dukungan Keluarga dengan Tingkat Kecemasan Penderita Kanker Serviks Paliatif Universitas Diponegoro.
- [3] Miriam, Cremer. Adequacy of Visual Inspection with Acetic Acid In Women Of Advancing Age, USA; International Federation Of Gynecologi and Obstetric 2011.
- [4] Rasjidi, I. Deteksi Dini dan Pencegahan Kanker Pada Wanita. Jakarta; Sagung Seto 2009
- [5] Riksani, I. Kenali Kanker Serviks Sejak Dini. Yogyakarta: Rapha Publishing 2016.
- [6]. Wigati, Atun. Peran Dukungan Keluarga Terhadap Pengambilan Keputusan Deteksi Dini Kanker Serviks. Kudus: STIKES Muhammadiyah 2017.
- [7] Juanda, Desby. Pemeriksaan Metode IVA (Inspeksi Visual Asam Asetat) Untuk Pencegahan Kanker Serviks. Pekanbaru: Universitas Riau 2015.